# ГЕНЕРАЛЬНЫЙ ПЛАН БОЛЬШЕТУРАЛИНСКОГО СЕЛЬСКОГО ПОСЕЛЕНИЯ ТАРСКОГО МУНИЦИПАЛЬНОГО РАЙОНА ОМСКОЙ ОБЛАСТИ

## Карта зон с особыми условиями использования территории и территорий, подверженных риску возникновения чрезвычайных ситуаций природного и техногенного характера

Генеральный план утвержден
Решением Совета
Тарского муниципального района Омской области
от 30.05.2025 г. № 413/87

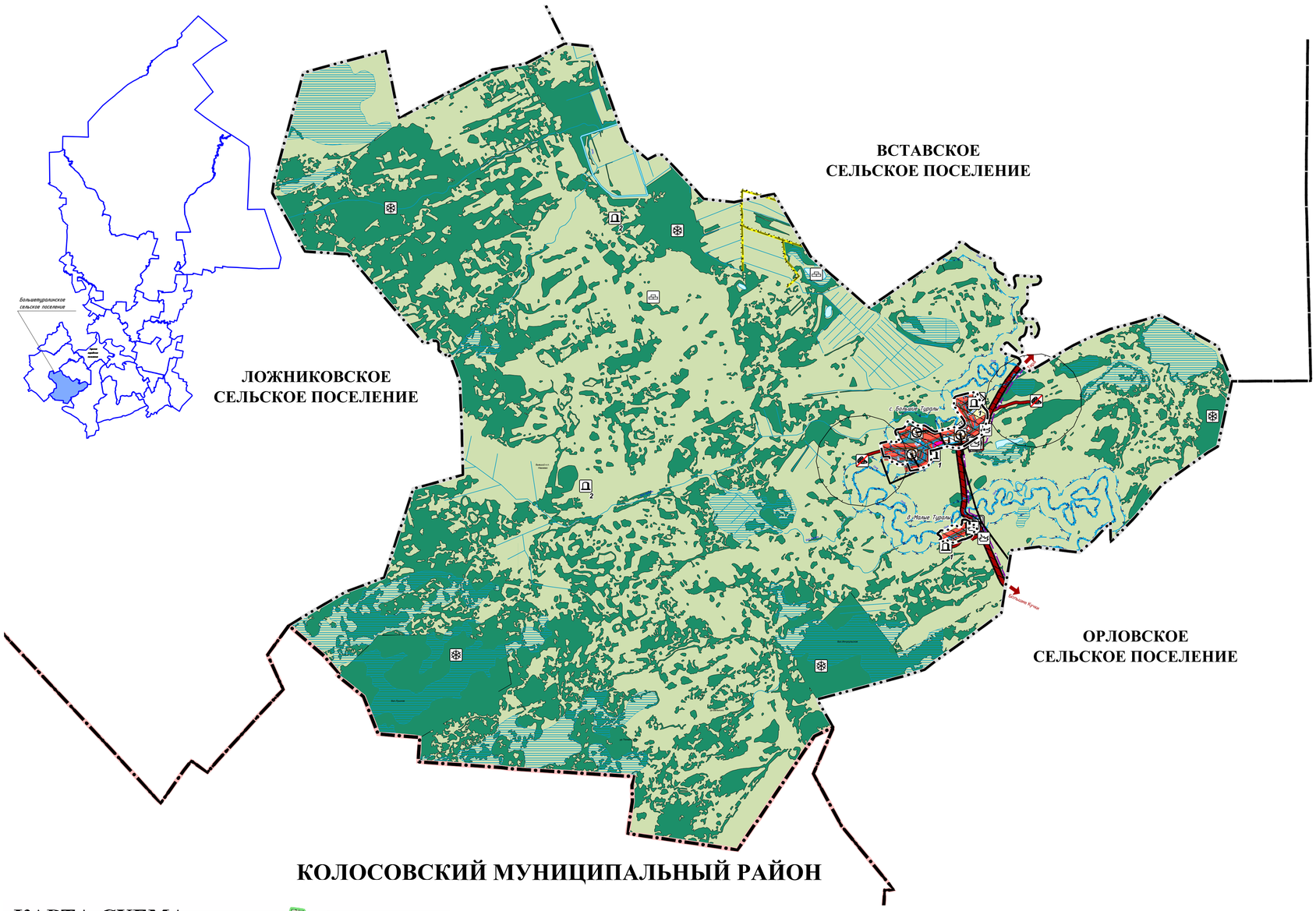


МАСШТАБ 1 : 50 000

1 км 500м 0 500м 1 км 2 км 3 км 4 км

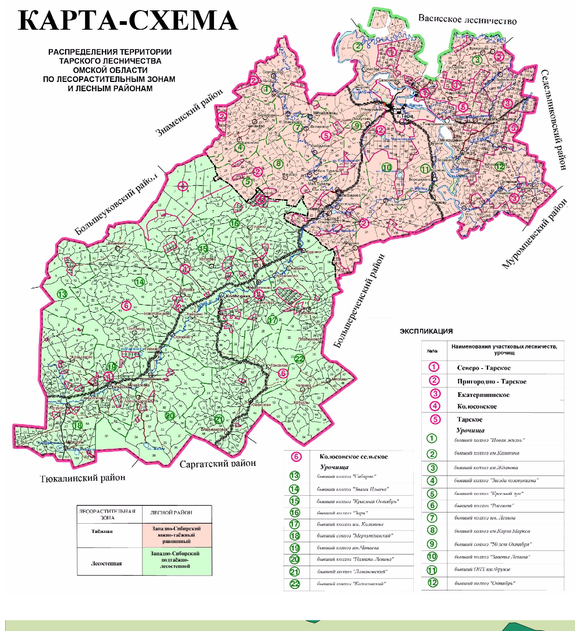

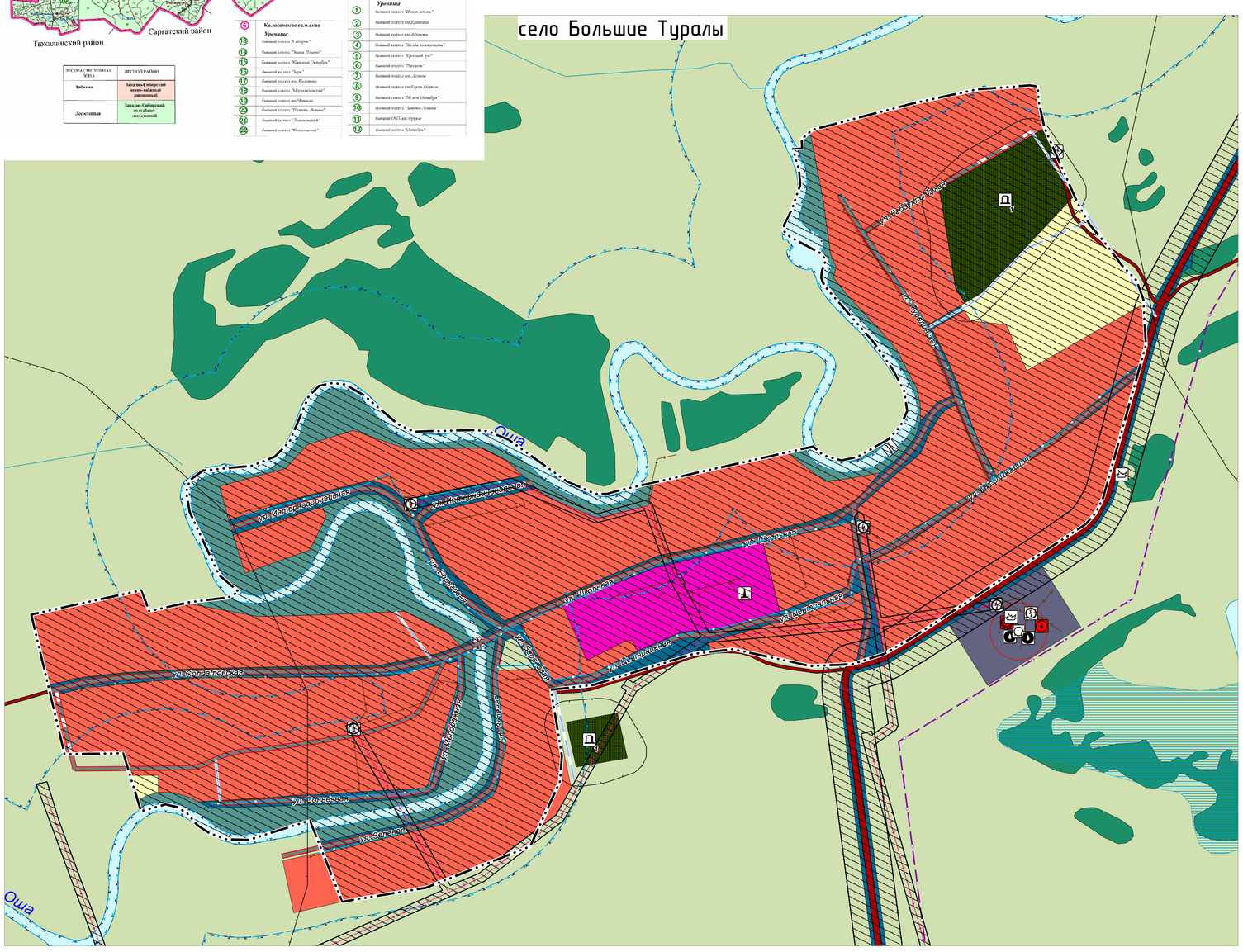


МАСШТАБ 1 : 5 000

50м 0 50м 100 150 200 250 300 350 400 450 500

### УСЛОВНЫЕ ОБОЗНАЧЕНИЯ

**Границы субъектов Российской Федерации, муниципальных образований, населенных пунктов**

Планируемый | Существующий

- Граница муниципального района
- Граница сельского поселения
- Граница населенного пункта

**Предприятия промышленности, сельского и лесного хозяйства, объекты утилизации и переработки отходов производства и потребления**

*Регионального значения*

- Объект утилизации, уничтожения биологических отходов

*Местного значения*

- Места несанкционированного размещения отходов производства и потребления

**Объекты транспортной инфраструктуры**

- Автомобильные дороги регионального или межмуниципального значения
- Автомобильные дороги местного значения
- Улица в жилой застройке
- Хозяйственный проезд, скотопрогон

**Объекты трубопроводного транспорта и инженерной инфраструктуры**

*Регионального значения*

- Газопровод распределительный высокого давления
- Гидротехнические сооружения специального назначения

*Местного значения*

- Трансформаторная подстанция (ТП)
- Линии электропередачи 10 кВ
- Линии электропередачи 0,4 кВ
- Источник тепловой энергии
- Теплопровод распределительный (квартальный)
- Водозабор
- Водонапорная башня
- Артезианская скважина
- Водопроводные очистные сооружения
- Водопровод

**Иные объекты федерального значения, регионального значения, местного значения**

*Местного значения*

- Кладбище (1 - действующее, 2 - закрытое)

**Функциональные зоны**

- Жилые зоны
- Общественно-деловые зоны
- Зона инженерной инфраструктуры
- Зона транспортной инфраструктуры
- Зоны сельскохозяйственного использования
- Зона сельскохозяйственных угодий
- Зоны рекреационного назначения
- Зона лесов
- Зона кладбищ
- Зона складирования и захоронения отходов

**Природные объекты**

- Водоток (река, ручей, канал)
- Водоем (озеро, пруд, обводненный карьер, водохранилище)
- Болото

**Зоны с особыми условиями использования территорий**

- Санитарно-защитная зона предприятий, сооружений и иных объектов
- Охранная зона инженерных коммуникаций
- Первый пояс зоны санитарной охраны источника водоснабжения
- Водоохранная (рыбоохранная) зона
- Прибрежная защитная полоса
- Придорожная полоса

**Территории, подверженные риску возникновения чрезвычайных ситуаций природного и техногенного характера**

- Территории, подверженные риску возникновения чрезвычайных ситуаций природного характера
- Территории, подверженные риску возникновения чрезвычайных ситуаций техногенного характера

**Месторождения и проявления полезных ископаемых**

- Месторождения торфа и сапропеля

| Изм. | Кол.уч | Лист | № док. | Подпись | Дата | Материалы по обоснованию. Карта зон с особыми условиями использования территории и территорий, подверженных риску возникновения чрезвычайных ситуаций природного и техногенного характера | Стадия | Лист | Листов |
|---|---|---|---|---|---|---|---|---|---|
| | | | | | | | ГП | 1 | 1 |