# ПРОЕКТ "ПРАВИЛА ЗЕМЛЕПОЛЬЗОВАНИЯ И ЗАСТРОЙКИ БОЛЬШЕТУРАЛИНСКОГО СЕЛЬСКОГО ПОСЕЛЕНИЯ ТАРСКОГО МУНИЦИПАЛЬНОГО РАЙОНА ОМСКОЙ ОБЛАСТИ"

## Карта градостроительного зонирования.
## Карта границ зон с особыми условиями использования территории

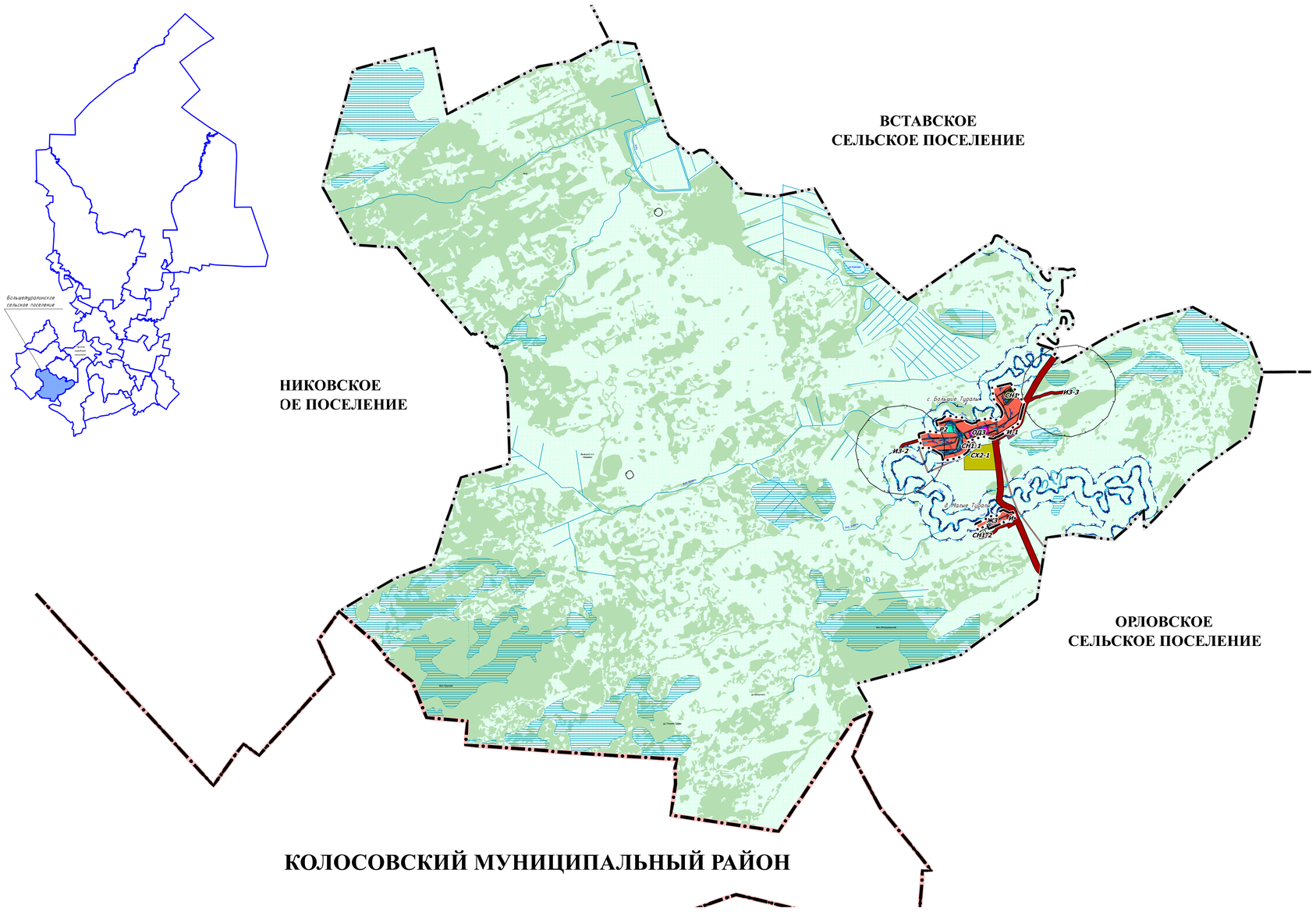


МАСШТАБ 1 : 50 000

1 км 500м 0 500м 1 км 2 км 3 км 4 км

### УСЛОВНЫЕ ОБОЗНАЧЕНИЯ

**Границы субъектов Российской Федерации, муниципальных образований, населенных пунктов**

- Граница муниципального района
- Граница сельского поселения
- Граница населенного пункта

**Объекты транспортной инфраструктуры**

- Автомобильные дороги регионального или межмуниципального значения
- Автомобильные дороги местного значения

**Территориальные зоны**

- ЖЗ — Жилые зоны
- ОД9 — Общественно-деловые зоны
- И — Зона инженерной инфраструктуры
- Т — Зона транспортной инфраструктуры
- СХ1 — Производственная зона сельскохозяйственных предприятий
- Р1 — Зона озелененных территорий общего пользования (лесопарки, парки, сады, скверы, бульвары, городские леса)
- Р2 — Рекреационная зона
- СН1 — Зона кладбищ
- СН2 — Зона озелененных территорий специального назначения
- ИЗ — Иная зона
- Территория, на которую не распространяются градостроительные регламенты

**Зоны с особыми условиями использования территорий**

- Санитарно-защитная зона предприятий, сооружений и иных объектов
- Охранная зона инженерных коммуникаций
- Первый пояс зоны санитарной охраны источника водоснабжения
- Санитарно-защитная полоса водоводов
- Водоохранная (рыбоохранная) зона
- Прибрежная защитная полоса
- Придорожная полоса

**Природные объекты**

- Леса защитные
- Водоем (озеро, пруд, обводненный карьер, водохранилище)
- Болото

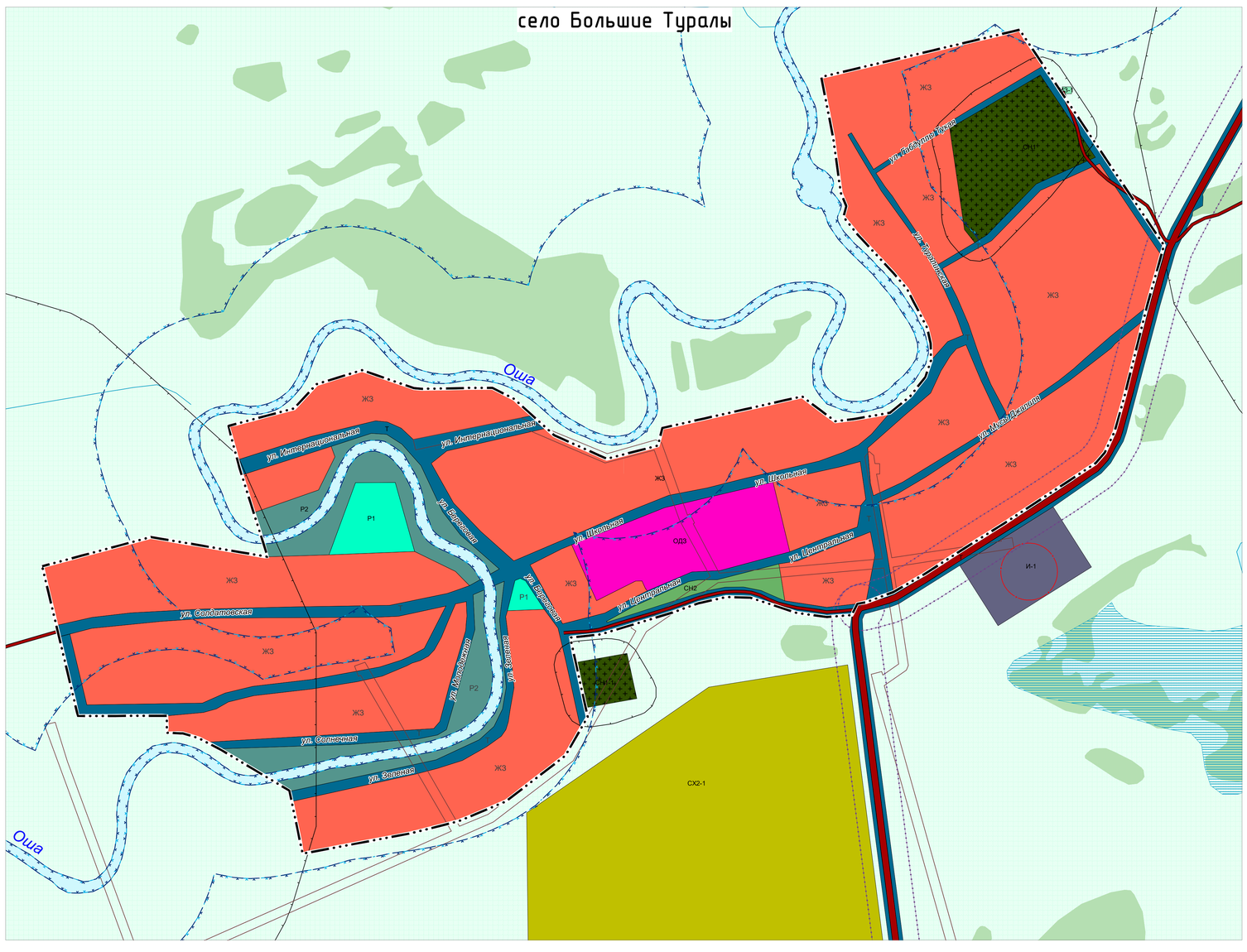


МАСШТАБ 1 : 5 000

50м 0 50м 100 150 200 250 300 350 400 450 500

| | | | | | | | | |
|---|---|---|---|---|---|---|---|---|
| | | | | | | 6702-ТП-ГМ | | |
| Изм. | Кол.уч | Лист | № док. | Подпись | Дата | Проект "Правила землепользования и застройки Большетуралинского сельского поселения Тарского муниципального района Омской области" | | |
| Ген.директор | | Ярмошик В.Н. | | | 04.2025 | | Стадия | Лист | Листов |
| Разработал | | Малыкова И.В. | | | 04.2025 | | ГП | 1 | 1 |
| | | | | | | Карта градостроительного зонирования. Карта границ зон с особыми условиями использования территории | ООО "Национальный земельный фонд" | | |